

**POLIDEPORTIVO MUNICIPAL
Y RECINTO ESCOLAR DE
ZIZUR MAYOR**

**ENTREGA DE TROFEOS J.D.N.
BENJAMÍN Y ALEVIN**

PARTIDOS EN 7 PISTAS

SORTEOS

JUEGOS



30 DE MAYO DE 2015

BALONMANO EN LA CALLE



Zizur Nagusiko Udala



Ayuntamiento de Zizur Mayor



Patronato de Deportes / Kirol Patronatua
ZIZUR MAYOR / ZIZUR NAGUSIA



XIX FIESTA BALONMANO EN LA CALLE
INSTALACIONES DEPORTIVAS – COMPLEJO ESCOLAR ZIZUR MAYOR

EQUIPOS – HORARIOS - PISTAS

PREALEVIN FEMENINO

EQUIPO	HORA	PISTA	Nº
CARCASTILLO	10,20	6	13+4
BM. UHARTE A	11,40	6	16+2
BM. UHARTE B	09,40	6	16+2
MALKAITZ	09,40	6	12+3
ATARRABIA A	13,00	6	10+1
BM. ARDOI DX3 (NUEVO)	09,00	6	15+2
ANAITASUNA	12,20	6	14+4
BAZTANGO	11,00	6	16+4
CANTOLAGUA	12,20	6	14+2
LOYOLA A	11,00	6	17+3
LOYOLA B	11,40	6	16+2
LOYOLA C	13,00	6	11+2
LOYOLA D	10,20	6	11+2
ATARRABIA B	09,00	6	11+1

PREALEVIN MASCULINO

EQUIPO	HORA	PISTA	Nº
BM. UHARTE A	11,00	7	15+2
BM. UHARTE B	13,05	7	
NOAIN (NUEVO)	10,20	7	10
BM. BURLADA A	09,00	7	10+2
BM. BURLADA B	10,20	7	10+2
BM. BURLADA C	11,40	7	10+2
ATARRABIA	13,00	7	8+1
BM. ARDOI	09,40	7	10+4
ANAITASUNA A	09,40	7	12+2
ANAITASUNA B	12,20	7	12+2
MENDILLORRI	13,00	7	12+1
CANTOLAGUA A	11,00	7	10+1
CANTOLAGUA B	12,20	7	10+1
CANTOLAGUA C	11,40	7	10+1
LOYOLA A	13,05	7	13+2
LOYOLA B	09,00	7	12+2

ALEVIN FEMENINO

EQUIPO	HORA	PISTA	Nº
BM. ATALAYA	11,40	1	13+3
ULTZAMA	11,40	5	15+1
BM. UHARTE	09,00	1	15+4
MALKAITZ A (a 1ª hora)	09,00	4	10+2
MALKAITZ B (a 1ª hora)	09,00	3	11+2
ATARRABIA A	11,40	1	18+1
ATARRABIA B	09,40	4	18+2
LAGUNAK	09,40	4	16+2
BM. ARDOI	13,00	3	15+4
ANAITASUNA	13,00	3	16+3
MENDILLORRI	09,00	1	12+1
LIZARRERIA A	11,40	2	15+2
LIZARRERIA B	11,40	3	14+2
BM. BARDENAS	11,00	4	15+2
BM. MENDAVIA A	12,20	5	10+2
BM. MENDAVIA B	11,40	5	10+2
ERREKA	11,00	4	19+2
BAZTANGO A	11,40	3	18+4
LOYOLA A	11,40	2	18+3
LOYOLA B	09,00	3	14+3
LOYOLA C	12,20	5	12+3

ALEVIN MASCULINO

EQUIPO	HORA	PISTA	Nº
BM. UHARTE	10,40	1	15+2
NOAIN (NUEVO)	12,20	3	10+2
TXANTREA A	09,40	2	9+1
TXANTREA B	09,00	5	10+2
BM. BURLADA	13,00	1	15+2
ATARRABIA	09,40	2	10+2
LAGUNAK	12,20	3	13+2
BM. ARDOI	11,40	4	15+3
ANAITASUNA A	10,20	2	15+2
ANAITASUNA B	09,40	1	15+1
BM. BARDENAS	11,40	4	13+1
CANTOLAGUA	11,00	1	16+2
LOYOLA A	10,20	2	17+3
LOYOLA B	13,00	1	15+2
ANAITASUNA C	09,00	5	15+2

INFANTIL FEMENINO

EQUIPO	HORA	PISTA	Nº
ULTZAMA	12,20	4	8+1
BM. UHARTE	13,00	5	13+2
MALKAITZ B	12,20	1	12+2
ATARRABIA B	10,20	3	19+2
LAGUNAK	11,00	3	15+2
BM. ARDOI A	13,00	5	11+2
BM. ARDOI B	09,00	4	11+1
ANAITASUNA A	11,00	5	16+1
ANAITASUNA B	10,20	3	17+1
OBERENA	09,40	5	12+3
LIZARRERIA A	12,20	1	14+2
LIZARRERIA B	13,00	2	13+2
BM. BARDENAS	11,00	3	11+2
BM. MENDAVIA	11,00	2	13+4
BAZTANGO A	11,00	5	16+4
BAZTANGO B	11,00	2	14+4
LOYOLA A	09,40	5	17+3
LOYOLA B	13,00	2	16+3
SARTAGUDA	12,20	4	11+1

INFANTIL MASCULINO

EQUIPO	HORA	PISTA	Nº
BM. UHARTE	09,40	1	13+1
TXANTREA A	09,40	3	12+2
TXANTREA B	10,20	4	12+2
BURLADA A	10,40	1	11+2
BURLADA B	09,40	3	11+2
LAGUNAK A	09,00	2	11+2
LAGUNAK B	10,20	5	10+1
BM. ARDOI	10,20	5	17+4
ANAITASUNA C	09,40	1	15+2
ANAITASUNA B	09,00	2	15+1
BM. BARDENAS	12,20	2	12+2
ERREKA	13,00	44	12+3
CANTOLAGUA	12,20	2	15+2
LOYOLA	10,20	4	24+4
ATARRABIA	13,00	4	7+1

PISTA Nº 1- PABELLON MUNICIPAL – LOS PARTIDOS SERAN DE – 35 MINUTOS- SIN DESCANSO

HORARIO	EQUIPOS	CATEGORIA
DE 09:00 A 09,35	BM. UHARTE - MENDILLORRI	(ALEVIN FEMENINO)
DE 09,40 A 10,15	ANAITASUNA "C" - BM. UHARTE	(INFANTIL MASCULINO)
DE 10,20 A 10,55	BM. UHARTE (ALEVIN MASCULINO) - BM. BURLADA "A"	(INFANTIL MASCULINO)
DE 11,00 A 11,35	ANAITASUNA "B" - CANTOLAGUA	(ALEVIN MASCULINO)
DE 11,40 A 12,15	BM. ATALAYA - ATARRABIA "A"	(ALEVIN FEMENINO)
DE 12,20 A 12,55	BM. LIZARRERIA A - MALKAITZ "B"	(INFANTIL FEMENINO)
DE 13,00 A 13,35	BM. BURLADA - LOYOLA "B"	(ALEVIN MASCULINO)

PISTA Nº 2- FRONTON MUNICIPAL – LOS PARTIDOS SERAN DE 35 MINUTOS SIN DESCANSO

HORARIO	EQUIPOS	CATEGORIA
DE 09:00 A 09,35	LAGUNAK "A" - ANAITASUNA "B"	(INFANTIL MASCULINO)
DE 09,40 A 10,15	ATARRABIA - TXANTREA "A"	(ALEVIN MASCULINO)
DE 10,20 A 10,55	ANAITASUNA "A" - LOYOLA "A"	(ALEVIN MASCULINO)
DE 11,00 A 11,35	BAZTANGO "B" - BM. MENDAVIA	(INFANTIL FEMENINO)
DE 11,40 A 12,15	LOYOLA "A" - BM. LIZARRERIA "A"	(ALEVIN FEMENINO)
DE 12,20 A 12,55	BM. BARDENAS - CANTOLAGUA	(INFANTIL MASCULINO)
DE 13,00 A 13,35	LOYOLA "B" - BM. LIZARRERIA "B"	(INFANTIL FEMENINO)

PISTA Nº 3- ERRENIAGA – LOS PARTIDOS SERAN DE 35 MINUTOS SIN DESCANSO

HORARIO	EQUIPOS	CATEGORIA
DE 09:00 A 09,35	MALKAITZ "B" - LOYOLA "B"	(ALEVIN FEMENINO)
DE 09,40 A 10,15	TXANTREA "A" - BM. BURLADA "B"	(INFANTIL MASCULINO)
DE 10,20 A 10,55	ATARRABIA B - ANAITASUNA "B"	(INFANTIL FEMENINO)
DE 11,00 A 11,35	BM. BARDENAS - LAGUNAK	(INFANTIL FEMENINO)
DE 11,40 A 12,15	BAZTANGO - BM. LIZARRERIA "B"	(ALEVIN FEMENINO)
DE 12,20 A 12,55	LAGUNAK - BM. NOAIN	(ALEVIN MASCULINO)
DE 13,00 A 13,35	BM. ARDOI - ANAITASUNA	(ALEVIN FEMENINO)

PISTA Nº 4- PISTA CATALINA - LOS PARTIDOS SERAN DE 35 MINUTOS SIN DESCANSO

HORARIO	EQUIPOS	CATEGORIA
DE 09:00 A 09,35	MALKAITZ "A" (ALEVIN FEMENINO) - BM. ARDOI "B"	(INFANTIL FEMENINO)
DE 09,40 A 10,15	ATARRABIA "B" - LAGUNAK	(ALEVIN FEMENINO)
DE 10,20 A 10,55	TXANTREA "B" - LOYOLA	(INFANTIL MASCULINO)
DE 11,00 A 11,35	BM. BARDENAS - ERREKA	(ALEVIN FEMENINO)
DE 11,40 A 12,15	BM. ARDOI - BM. BARDENAS	(ALEVIN MASCULINO)
DE 12,20 A 12,55	BM. SARTAGUDA - ULTZAMA	(INFANTIL FEMENINO)
DE 13,00 A 13,35	ERREKA - ATARRABIA	(INFANTIL MASCULINO)

PISTA Nº 5 - PISTA CAMINO - LOS PARTIDOS SERAN DE 35 MINUTOS SIN DESCANSO

HORARIO	EQUIPOS	CATEGORIAS
DE 09:00 A 09,35	ANAITASUNA "C" - TXANTREA "B"	(ALEVIN MASCULINO)
DE 09,40 A 10,15	OBERENA - LOYOLA "A"	(INFANTIL FEMENINO)
DE 10,20 A 10,55	LAGUNAK "B" - BM. ARDOI	(INFANTIL MASCULINO)
DE 11,00 A 11,35	ANAITASUNA "A" - BAZTANGO "A"	(INFANTIL FEMENINO)
DE 11,40 A 12,15	ULTZAMA - BM. MENDAVIA "B"	(ALEVIN FEMENINO)
DE 12,20 A 12,55	LOYOLA "C" - BM. MENDAVIA "A"	(ALEVIN FEMENINO)
DE 13,00 A 13,35	BM. UHARTE - BM. ARDOI "A" (INFANTIL FEMENINO)	

PISTA Nº 6 - MINI BALONMANO - LOS PARTIDOS SERAN DE 35 MINUTOS SIN DESCANSO

HORARIO	EQUIPOS	CATEGORIA
DE 09:00 A 09,35	BM. ARDOI - ATARRABIA "B"	(PREALEVIN FEMENINO)
DE 09,40 A 10,15	MALKAITZ - BM. UHARTE "B"	(PREALEVIN FEMENINO)
DE 10,20 A 10,55	CARCASTILLO - LOYOLA "D"	(PREALEVIN FEMENINO)
DE 11,00 A 11,35	BAZTANGO - LOYOLA "A"	(PREALEVIN FEMENINO)
DE 11,40 A 12,15	BM. UHARTE "A" - LOYOLA "B"	(PREALEVIN FEMENINO)
DE 12,20 A 12,55	ANAITASUNA - CANTOLAGUA	(PREALEVIN FEMENINO)
DE 13,00 A 13,35	LOYOLA "C" - ATARRABIA "A"	(PREALEVIN FEMENINO)

PISTA Nº 7 - MINI BALONMANO - LOS PARTIDOS SERAN DE 30 MINUTOS SIN DESCANSO

HORARIO	EQUIPOS	CATEGORIA
DE 09,00 A 09,30	BM. BURLADA "A" - LOYOLA "B"	(PREALEVIN MASCULINO)
DE 09,35 A 10,05	ANAITASUNA "A" - BM. ARDOI	(PREALEVIN MASCULINO)
DE 10,10 A 10,40	BM. BURLADA "B" - BM. NOAIN	(PREALEVIN MASCULINO)
DE 10,45 A 11,15	CANTOLAGUA "A" - BM. UHARTE B	(PREALEVIN MASCULINO)
DE 11,20 A 11,50	CANTOLAGUA "C" - BM. BURLADA "C"	PREALEVIN MASCULINO)
DE 11,55 A 12,25	ANAITASUNA "B" - CANTOLAGUA "B"	(PREALEVIN MASCULINO)
DE 12,30 A 13,00	ATARRABIA - MENDILLORRI	(PREALEVIN MASCULINO)
DE 13,05 A 13,35	LOYOLA "A" - BM. UHARTE A	(PREALEVIN MASCULINO)

NOTA: TODOS LOS PARTIDOS DEBERAN COMENZAR A LA HORA SEÑALADA. EL TIEMPO QUE SE PIERDA POR RETRASOS O INTERRUPCIONES, SE DESCANTARA DEL TOTAL DE JUEGO.



XIX FIESTA BALONMANO EN LA CALLE

NORMAS DE JUEGO

- Los equipos deberán estar en la pista 10 minutos antes de la hora señalada del encuentro.
- Los partidos tendrán una duración de Treinta y Cinco minutos sin descanso.
- NOTA: TODOS LOS PARTIDOS DEBERAN COMENZAR A LA HORA SEÑALADA. EL TIEMPO QUE SE PIERDA POR RETRASOS O INTERRUPCIONES, SE DESCONTARA DEL TIEMPO TOTAL DE JUEGO.
- Cada equipo llevará sus propios balones.
- Los equipos deben intentar, ante todo, dar espectáculo. Los entrenadores deberán evitar que sus jugadores hagan faltas innecesarias, agarrones y demás conductas antideportivas.

NORMAS GENERALES

- Todas las actividades complementarias a los partidos darán comienzo a las 10:00 de la mañana.
- Los tickets sólo serán entregados al entrenador de cada equipo por el responsable de pista.
- Los participantes deberán acudir con la vestimenta de juego puesta ya que no se dispone de vestuarios.
- Habrá a disposición de los participantes un puesto de primeros auxilios.
- Para evitar pérdidas o sustracciones, los responsables de los equipos procurarán que todos sus jugadores guarden en un mismo sitio los bolsos, mochilas, etc...
- La federación declina toda responsabilidad por los daños físicos o morales, por cualquier tipo de pérdida o sustracción de material perteneciente a los equipos.
- Todas las reclamaciones deberán realizarse por escrito durante un periodo de tres días a partir de la finalización de la fiesta.



Federación Navarra
de Balonmano

Paulino Caballero, 13 - 31002 PAMPLONA
Telfs.: 948 22 70 42 - 948 22 52 11
Fax: 948 21 19 21
E-mail: administracion@fnavarrabm.es



TROFEOS JUEGOS DEPORTIVOS DE NAVARRA
LIGA 2.014-2.015

• **ALEVIN MASCULINO**

3ª CLASIFICADO: TXANTREA "B"
SUBCAMPEON: BM. UHARTE
CAMPEON: ANAITASUNA A

• **ALEVIN FEMENINO**

3ª CLASIFICADO: BM. RIVER EGA
SUBCAMPEON: MALKAITZ "A"
CAMPEON: BM. ATALAYA

• **PREALEVIN MASCULINO**

CANTOLAGUA "A"
BM. UHARTE
CANTOLAGUA "B"
LOYOLA "A"
LOYOLA "B"
ANAITASUNA "A"
BM. BURLADA
BM. ARDOI MIXTO
ANAITASUNA "B"

• **PREALEVIN FEMENINO**

C.D.CANTOLAGUA
LOYOLA "A"
BAZTANGO K.T.
LOYOLA "B"
MALKAITZ
LOYOLA "C"
BETI ONAK-ATARRABIA
BM.UHARTE -A-
ANAITASUNA
BM.UHARTE MIXTO
MENDILLORRI MIXTO
LOYOLA "D"
BM.UHARTE-B-
RIVER EGA

NOTA: TODOS LOS EQUIPOS ARRIBA INDICADOS, DEBERÁN PRESENTARSE EN EL ORDEN QUE APARECEN, EL DÍA 30 DE MAYO A LAS 13,45 H. EN LA ZONA RESERVA PARA EL ACTO DE ENTREGA DE LOS TROFEOS DE JUEGOS DEPORTIVOS DE NAVARRA.

ACLARACIONES PLANO	
ENTRADAS AL RECINTO ESCOLAR EN EL QUE HAY CINCO TERRENOS DE JUEGO: Pc3, Pc4, Pc5, Pd6 y Pd7	Pc
PISTAS CUBIERTAS	Pc1
POLIDEPORTIVO DE MADERA	Pc2
FRONTON MEDIANO	Pc3
P. ERRENIEGA	Pc4
P. CATALINA DE FOIX	Pc5
PISTAS AL AIRE LIBRE, Pd6 y Pd7	Pd
BARRA DE LA FEDERACION	B
CUBIERTO CON TELEVISION Y VIDEOJUEGO DE BALONMANO	TV
ZONA DE JUEGOS	J
ACCESO DEL PUBLICO A LAS GRADAS DEL POLIDEPORTIVO DE MADERA POR LOS LATERALES DE LA PUERTA PRINCIPAL DE LAS PISCINAS	P
ACCESO A LA PISTA DEL FRONTON LLEGADA AUTOBUSES DENTRO DEL RECINTO ESCOLAR	P
BANOS	WC
INFORMACION	

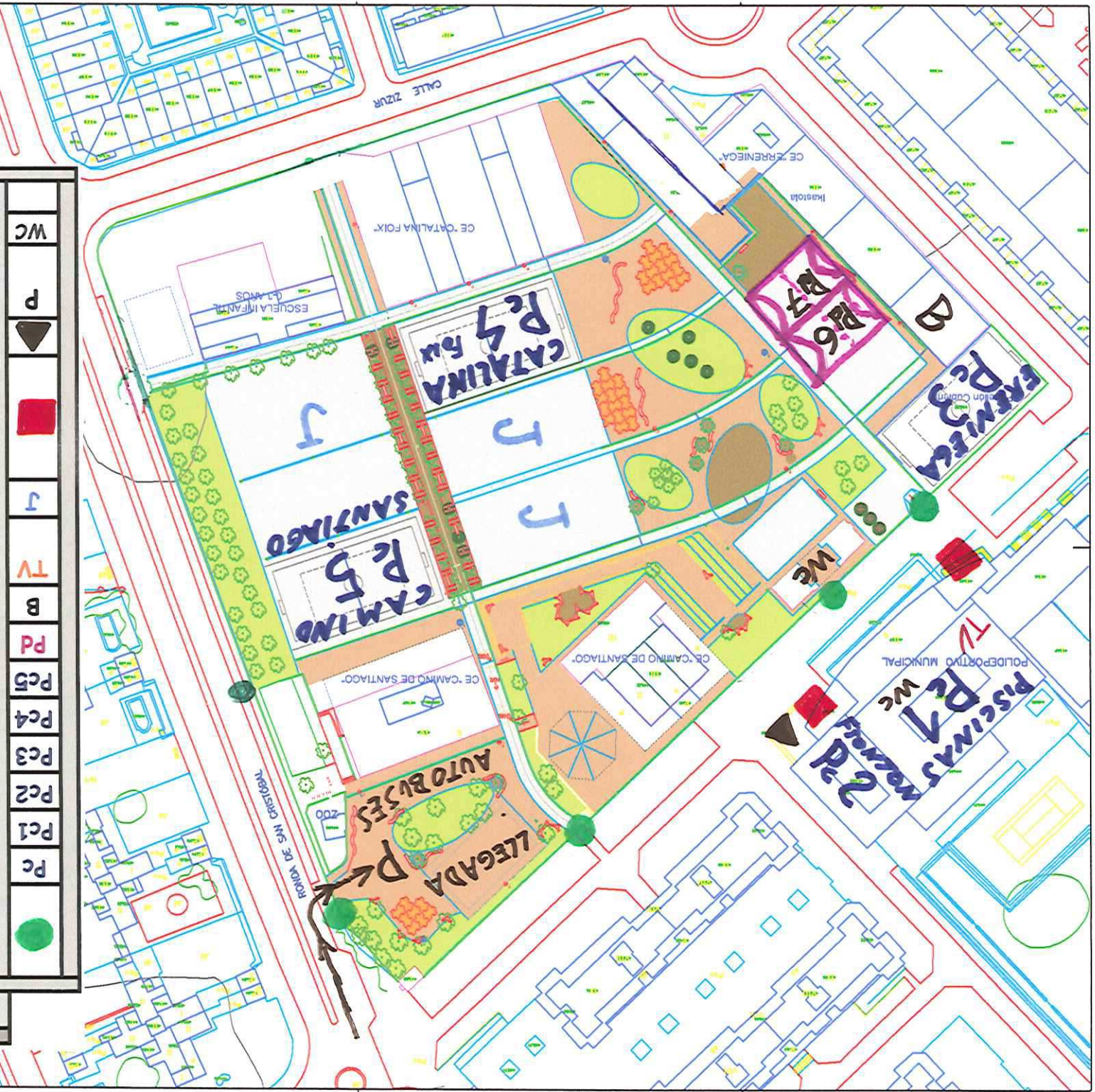



<p>PLANOS ZIZUR MAYOR LOCALIZACIÓN Y TRANSPORTE</p>	<p>P</p>
<p>LLEGADA AUTOBUSES DENTRO DEL RECINTO ESCOLAR</p> <p>LÍNEA 15 BAJARSE EN LA PRIMERA PARADA NADA MAS LLEGAR A ZIZUR DESPUÉS DE PASAR LA GASOLINERA LUEGO PASAR EL PRIMER PUENTE ANDANDO Y EN 5 MINUTOS SE LLEGA AL RECINTO DE JUEGO. LÍNEA 18, TIENE PARADAS ALREDEDOR DE LAS PISTAS DE JUEGO Y LAS PISCINAS</p>	<p>●</p>
<p>APARCAMIENTOS</p>	<p>▲</p>

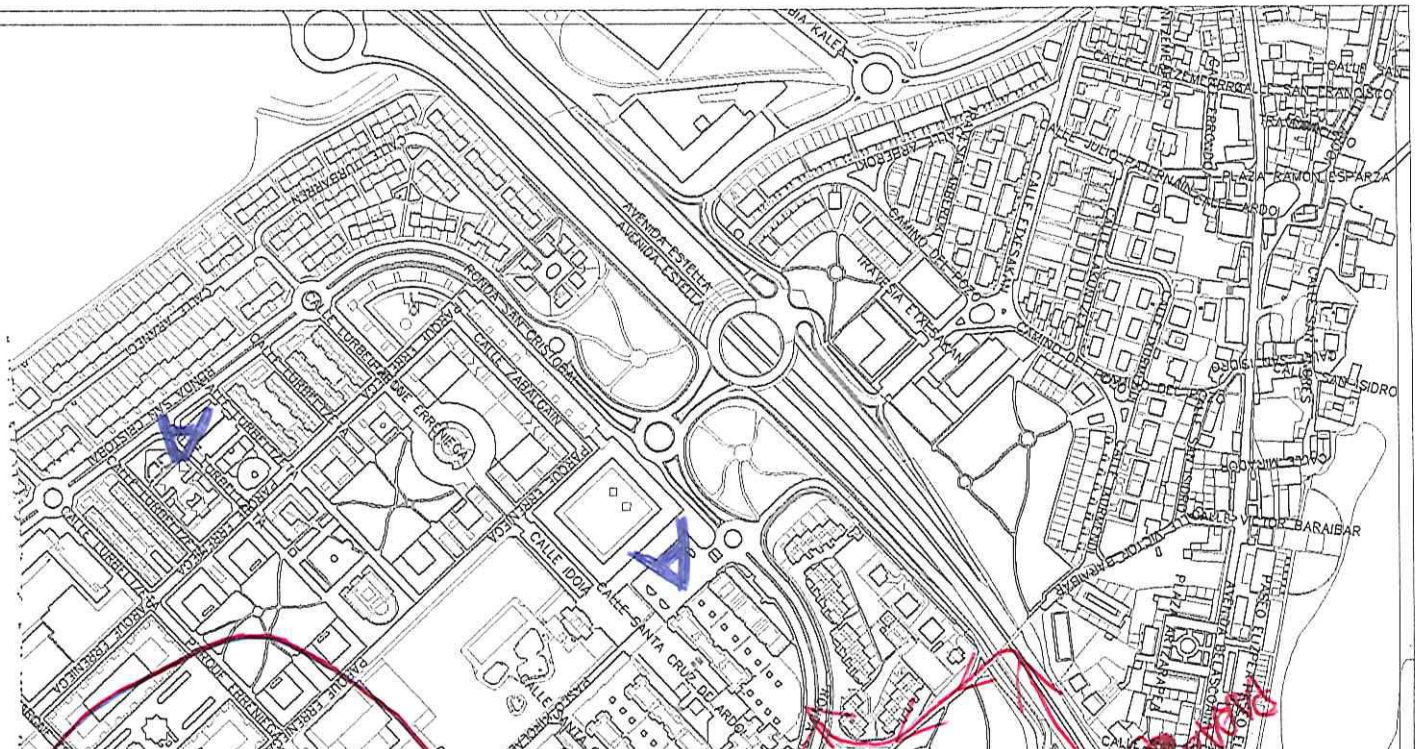

URBANIZACIÓN ZIZUR MAYOR - SARRIGUREN

SARRIGUREN - URBANIZACIÓN ZIZUR MAYOR

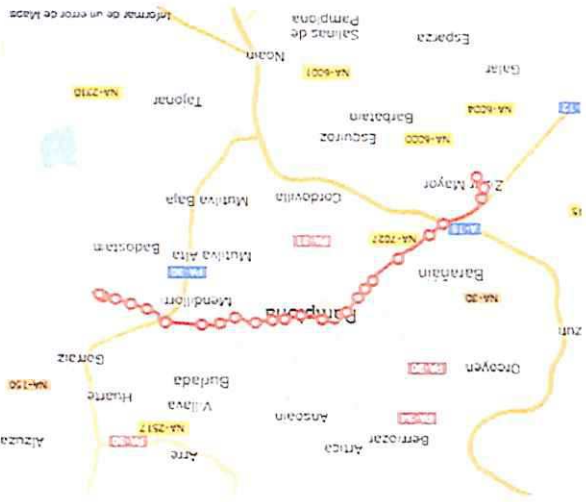

HOY DOMINGO, 01 MARZO 2015

Hora inicio: 6:30h Hora fin: 22:10 h

De: Urb Z Mayor Rondo San Cristóbal (frente nº 120)

Hasta: Sarriguren Avda Reino de Navarra LAV nº 120

- Urb Z Mayor Rondo San Cristóbal (frente nº 120)
- Urb Z Mayor Ronda San Cristóbal (frente nº 36)
- Urb Z Mayor Ronda San Cristóbal (rot salida)
- Zizur Mayor Avda Estela (frente nº 18)
- Avda Arcestequi (frente nº 34)
- Avda Arcestequi nº 7
- Avda Pío XII (frente Clínica Universitaria)
- Avda Pío XII nº 41
- Avda Pío XII nº 31
- Avda Pío XII nº 9
- Avda del Ejercicio (Ciudadela)
- Pza Príncipe de Viana (Sangüesa)
- Avda Baja Navarra nº 14
- Avda Baja Navarra nº 34
- Avda Baja Navarra nº 64 (Semana)
- Ctra Sarriguren (Ctra Sarriguren nº 1)
- Ctra Sarriguren (Ctra Sarriguren nº 1)
- Ctra Sarriguren (frente Avda)
- Sarriguren Avda Reino de Navarra nº 4
- Sarriguren Avda Reino de Navarra nº 6
- Sarriguren Avda Reino de Navarra nº 18 - 20
- Sarriguren Avda Reino de Navarra nº 33
- Sarriguren Avda Reino de Navarra (Av Badostain)

ARDOI - PASEO SARASATE

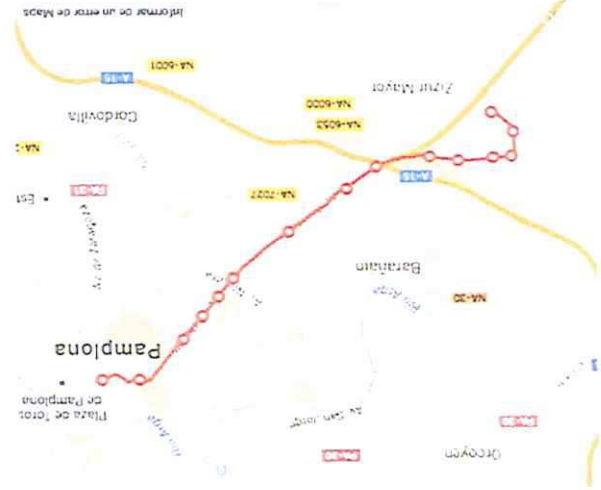

HOY DOMINGO, 01 MARZO 2015

Hora inicio: 6:30h Hora fin: 22:00 h

De: Paseo Sarasate (iglesia de San Nicolás)

Hasta: Zizur Mayor, c/ Sagueyeta (rot Arceba)

- Paseo Sarasate (iglesia de San Nicolás)
- c/ Navas de Tolosa (hotel Tres Reyes)
- Avda Pío XII (c/ Monasterio de Urdax)
- Avda Pío XII nº 18
- Avda Pío XII nº 30
- Avda Pío XII (Cinca)
- Universidad (Fuente Exabakoz)
- Avda Arcestequi nº 34
- Zizur Mayor Avda Estela nº 18
- Zizur Mayor Avda Belascoáin nº 2
- Zizur Mayor Avda Belascoáin (frente nº 22)
- Zizur Mayor Avda Belascoáin (frente nº 73)
- Zizur Mayor Avda Belascoáin (c/ Sagueyeta)
- Zizur Mayor (rot Arceba)
- Zizur Mayor (rot Sagueyeta)
- Arceba

Forma de la línea en (Normal)

Forma de la línea en (Normal)